

PANDUAN PENDAFTARAN SISTEM PENERIMAAN MURID BARU (SPMB) KABUPATEN SERDANG BEDAGAI TAHUN AJARAN 2026/2027

1. Download dan Instal aplikasi SPMB pada google Playstore

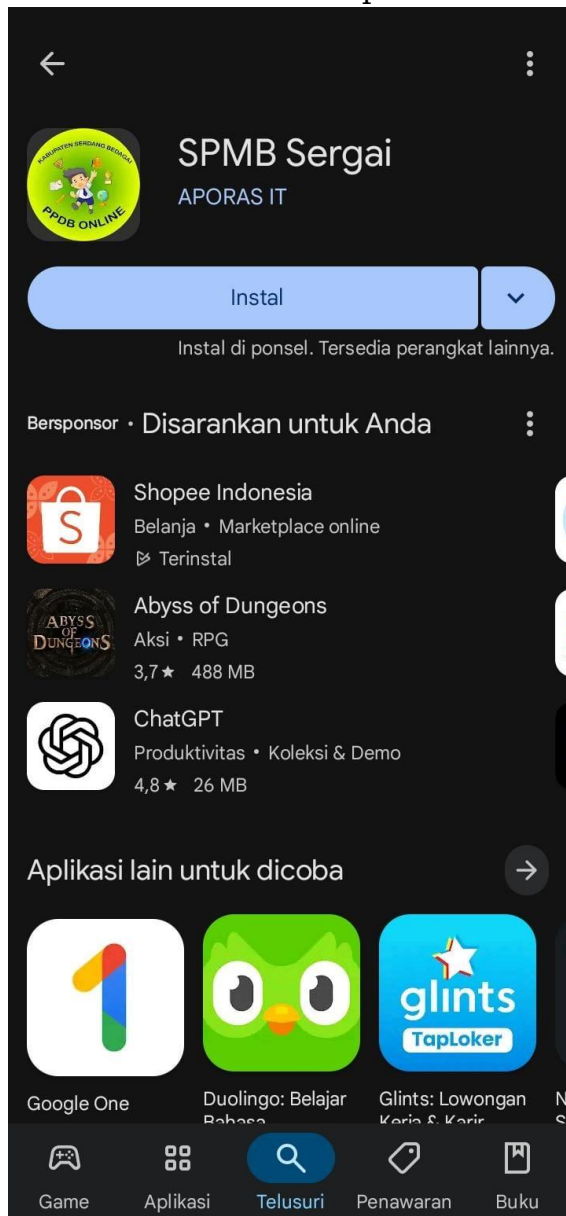

2. Klik Daftar Akun untuk membuat Username

Isi data NIK dan Whatsapp dengan benar, NIK akan menjadi Username dan password 12345678 untuk login pada aplikasi. **(PENTING !!!)**

Isi data di bawah dengan benar.

NISN
12345678900

NIK
1102041812930005

Nomor HP (Whatsapp)
085767694023

Silahkan cek kembali data yang anda miliki dan lakukan penyesuaian.

Daftar

Aplikasi Seleksi Penerimaan
Murid Baru
Kabupaten Serdang Bedagai

Username
000102030405060708

Password
.....

Masuk

Isi NIK yang sudah di daftarkan untuk menjadi Username dan gunakan password 12345678 untuk masuk pada aplikasi SPMB.

3. Klik Pendaftaran dan pilih jalur yang ingin diambil oleh pendaftar.

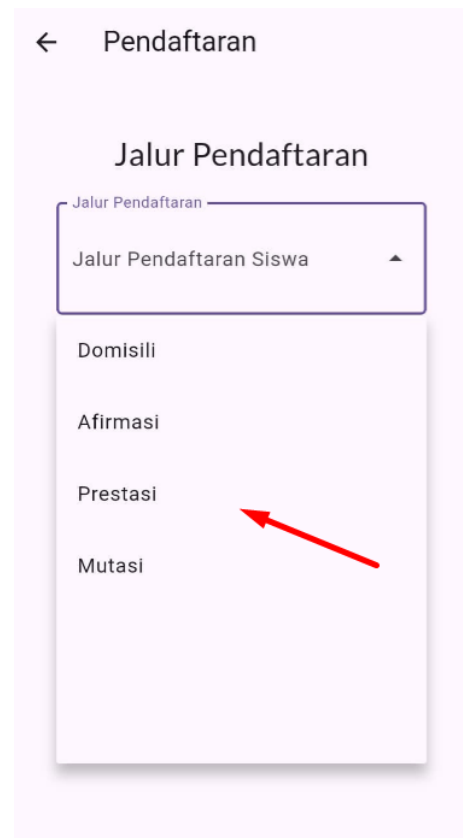

4. Klik sunting untuk mengisi data siswa dengan lengkap. Kemudian klik Simpan jika data sudah di isi dengan lengkap dan benar.

← Detail Data Siswa

NISN	01020304
Nama	Kosong
Jenis Kelamin	Kosong
Agama	Kosong
Tempat Tanggal Lahir	Kosong
Alamat Berdasarkan KK	Kosong

← Data Siswa

Tanggal Lahir
Jun 12, 2015

Alamat Berdasarkan KK
Jalan Iskandar Muda, no 20

Provinsi
SUMATERA UTARA

Kabupaten/Kota
KABUPATEN SERDANG
BEDAGAI

Kecamatan
SEI RAMPAH

Kelurahan/Desa
SEI RAMPAH

5. Klik lanjutkan untuk mengisi dan melengkapi form berikutnya

← Detail Data Siswa	
NISN	01020304
Nama	Asep
Jenis Kelamin	Laki-laki
Agama	Islam
Tempat Tanggal Lahir	Serang Bedagai, 12-06-2015
Alamat Berdasarkan KK	Jalan Iskandar Muda, no 20
<div style="display: flex; justify-content: space-around;">SuntingLanjutkan</div>	

6. Klik sunting untuk melengkapi data orang tua, setelah data orang tua di isi dengan lengkap dan benar klik Simpan untuk melanjutkan.

← Detail Data Orangtua

Data Ayah

Nama Kosong

Data Ibu

Nama Kosong

Sunting Lanjutkan

← Detail Data Orangtua

Data Ayah

Nama Ayah Asep

Data Ibu

Nama Ibu Asep

Sunting Lanjutkan

7. Form data wali boleh kosong jika tidak ada

← Detail Data Wali

* Data Wali boleh kosong *

Nama Kosong

Sunting Lanjut
kan

8. Klik sunting untuk mengisi sekolah Asal dan klik simpan untuk melanjutkan pendaftaran, jika pendaftar berasal dari luar daerah dan tidak menemukan data sekolah asal silahkan hubungi nomor kontak Operator Sekolah tujuan untuk menambahkan data sekolah asal pendaftar.

← Detail Sekolah Asal

Nama Sekolah	Kosong
NPSN	Kosong

Sunting Lanjutkan

← Data Sekolah Asal

Sekolah Asal

Silahkan pilih daerah sekolah terlebih dahulu, lalu pilih sekolah asal.

Provinsi
SUMATERA UTARA

Kabupaten/Kota
KABUPATEN SERDANG
BEDAGAI

Kecamatan
SEI RAMPAH

Sekolah Asal
SD Negeri No. 104301
Pematang Ganjang

Simpan

9. Klik sunting untuk memilih sekolah tujuan/ sekolah pilihan pendaftar. Pada jalur PRESTASI dan MUTASI pendaftar bebas memilih sekolah tujuan dan klik simpan untuk mengunci sekolah pilihan. Kemudian klik lanjutkan untuk melanjutkan pendaftaran.

← Detail Sekolah Pilihan

Nama Sekolah	Kosong
NPSN	Kosong

Sunting Lanjutkan

A red arrow points to the yellow 'Sunting' button at the bottom left of the form.

← Data Sekolah Tujuan

Sekolah Tujuan

Sekolah Tujuan Siswa

- SMP Negeri 3 Sei Rampah
- SMP Negeri 2 Sei Bamban
- SMP Negeri 2 Pegajahan
- SMP N 1 SILINDA
- SMP TEST

10. Dan Pada Jalur AFIRMASI dan DOMISILI, Pendaftar hanya bisa memilih sekolah berdasarkan cakupan wilayah yang telah di tentukan oleh Dinas Pendidikan Kabupaten Serdang Bedagai

← Data Sekolah Tujuan

Sekolah Tujuan

Sekolah Tujuan

Sekolah Tujuan Siswa ▲

SMP TEST

SMP Negeri 1 Sei Rampah

11. Di Menu Berkas Pendaftaran, Upload Berkas Anda Sesuai Permintaan pada Aplikasi SPMB Serdang Bedagai.

Dan untuk Jalur AFIRMASI wajib menambahkan berkas tambahan yaitu Kartu KIP, PIP, Atau DTKS dan untuk Jalur AFIRMASI wajib juga menambahkan Surat Tugas Orang Tua untuk Jalur MUTASI.

12. Untuk Jalur Prestasi Klik tombol “Tambahkan” untuk menambahkan prestasi anda, kemudian pilih prestasi yang anda miliki baik itu Prestasi Akademik, Non Akademik , dan Peringkat Kelas, Kemudian Upload Berkas sesuai persyaratan dan Klik tombol “Lanjutkan”.

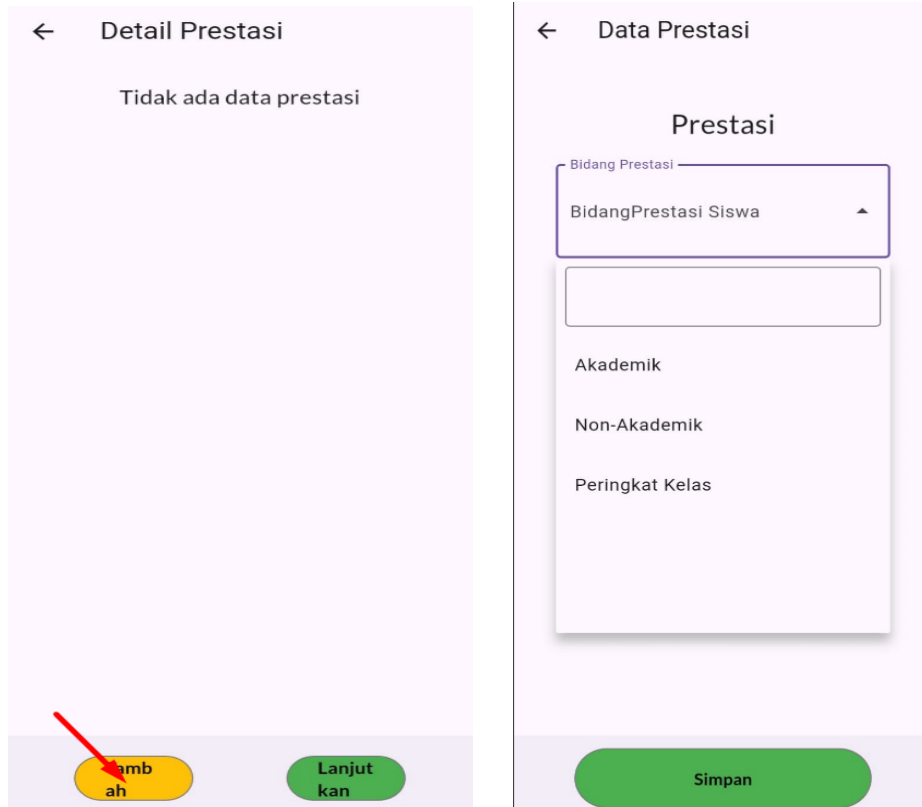

Di Bagian Prestasi Akademik dan Non Akademik Silahkan Anda Masukkan Prestasi apa saja yang pernah anda raih, baik itu tingkat kabupaten, provinsi, nasional maupun internasional, kemudian di bagian tombol “Upload Berkas” Silahkan Upload Sertifikat yang anda raih

Anda Bisa memasukkan lebih dari 1 prestasi jika ada

pada prestasi peringkat kelas, pilih peringkat kelas yang pernah diraih kemudian upload surat keterangan peringkat kelas dari kepala sekolah sebagai persyaratan keaslian peringkatan.

← Data Prestasi

Prestasi

Bidang Prestasi

Peringkat Kelas ▼

Prestasi

Prestasi Siswa ▲

Peringkat 1 Semester 8

Peringkat 2 Semester 8

Peringkat 3 Semester 8

Peringkat 1 Semester 9

Peringkat 2 Semester 9

Simpan

13. Untuk Jalur AFIRMASI, MUTASI dan DOMISILI, Klik sunting untuk mengambil titik koordinat pendaftar dengan mengambil foto rumah dengan tampak depan rumah pendaftar.

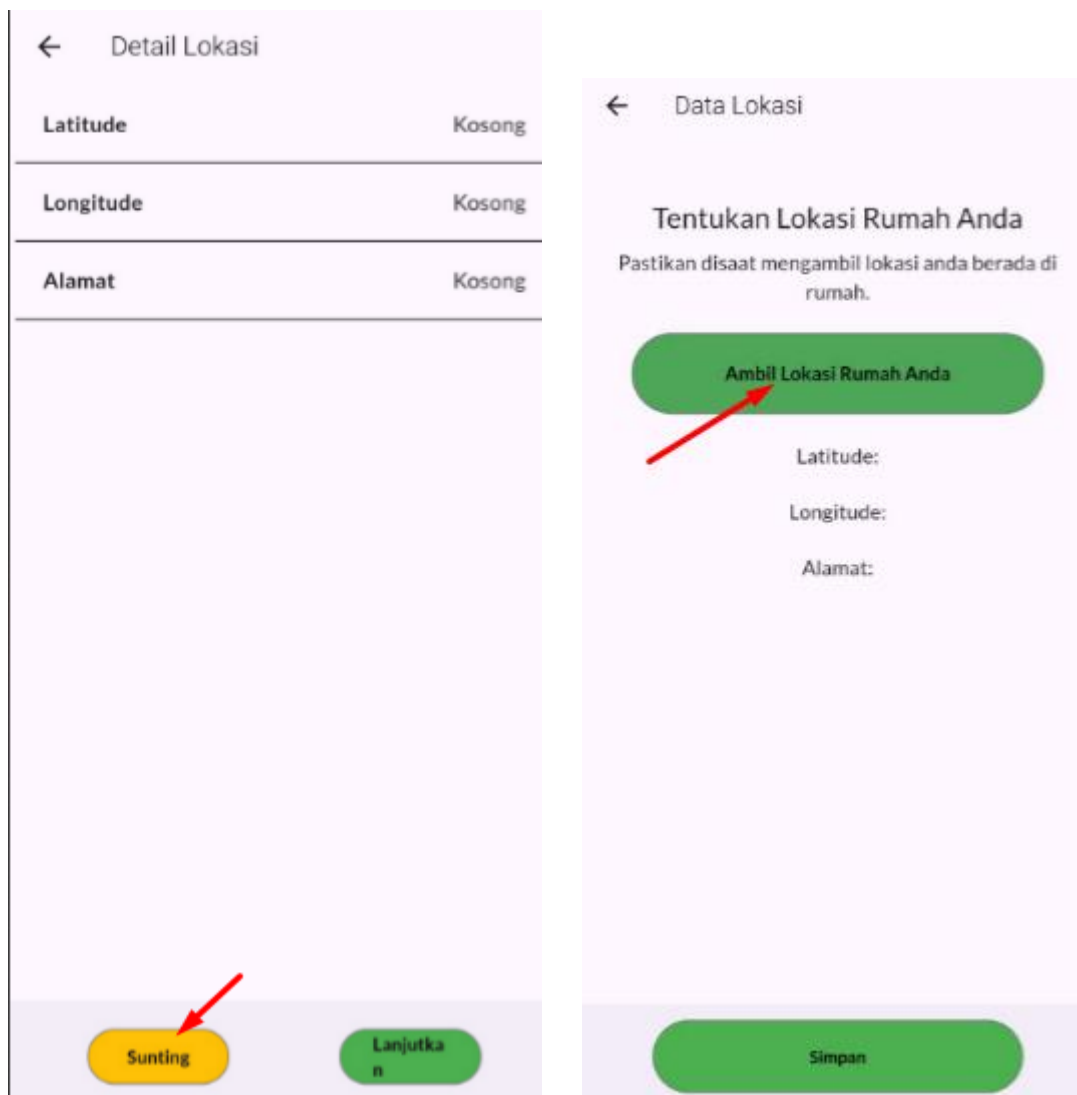

Setelah mengambil foto rumah, pilih izinkan aplikasi untuk mengakses Lokasi pendaftars

Pastikan Alamat titik koordinat sudah sesuai dengan Alamat pendaftar, jika terjadi error (Radius GPS tidak ditemukan) silahkan ikuti Langkah berikut.

Buka aplikasi Whatsapp, klik icon di bawah ini

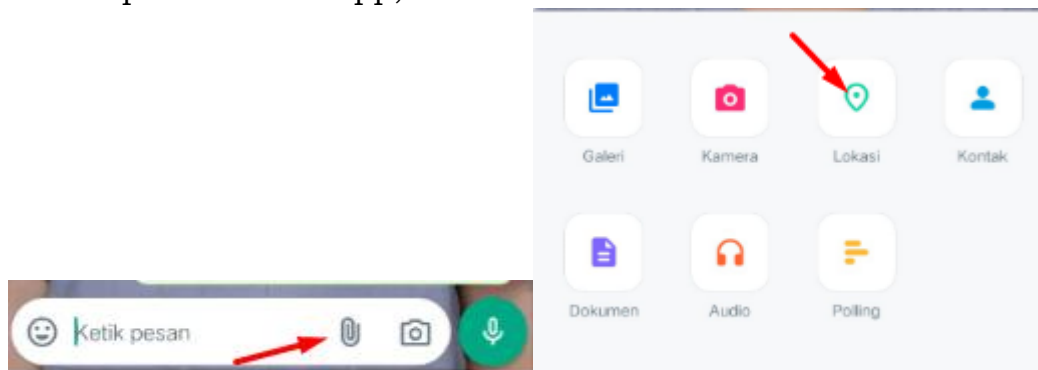

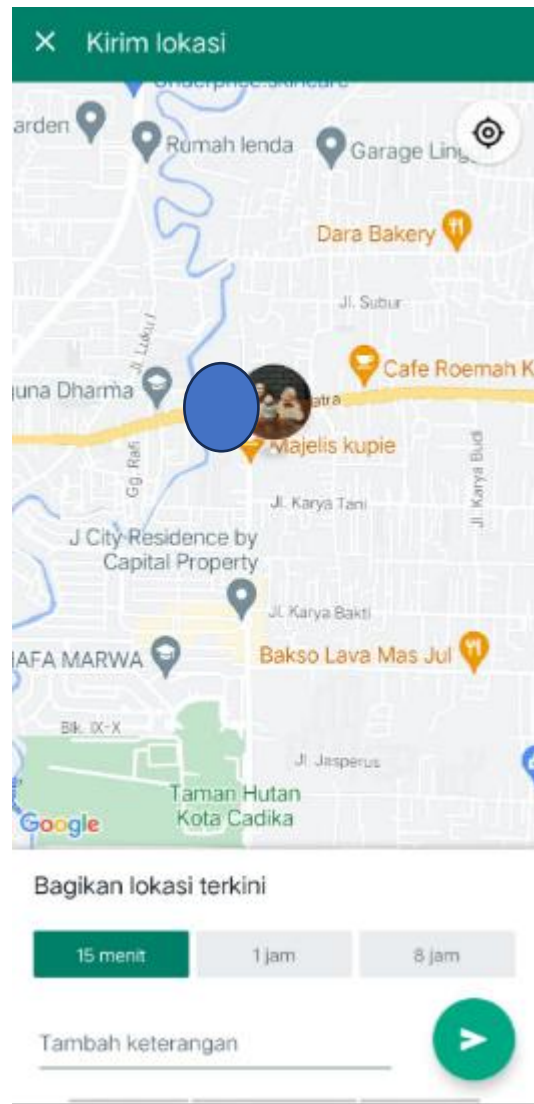
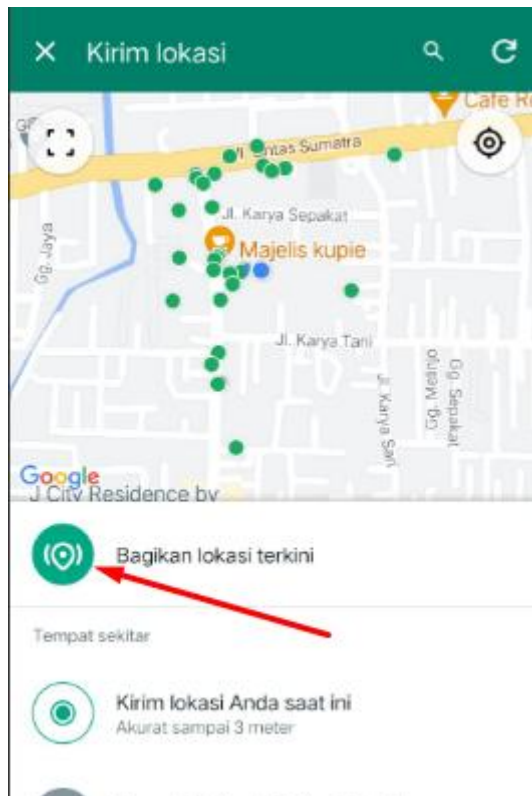

Silahkan bagikan Lokasi terkini anda pada kerabat dekat paling cepat 15 menit dan pastikan fitur Lokasi pada hp pendaftar juga sudah aktif

Kemudian ulangi Kembali Langkah pada poin 13 untuk mengisi titik koordinat pendaftar

14. Setelah melakukan pengambilan titik koordinat. Centang Kotak Untuk Menyelesaikan Pendaftaran Anda.

← Pernyataan

Pernyataan Tanggung Jawab Mutlak

Saya yang bertanda tangan dibawah ini menyatakan dengan sesungguhnya :

1. Data SPMB Jalur Domisili Tahun Pelajaran 2025/2026 yang saya ajukan adalah BENAR.
2. Apabila data yang saya ajukan ternyata TIDAK BENAR atau melanggar aturan yang ada maka saya bersedia menerima sanksi sesuai dengan peraturan dan perundang - undangan dan hak calon peserta didik baru dinyatakan GUGUR.

Saya Setuju

Lanjutkan

15. Pastikan seluruh data yang sudah di isi benar dan lengkap sebelum melakukan pendaftaran, jika pendaftar melakukan pendaftaran maka data akan langsung diterima oleh sekolah tujuan dan pendaftar tidak dapat mengubah data diri Kembali.

← Detail Semua Data

Nama	PUTRI
Data Wali	
Nama	Kosong
Data Sekolah Asal	
Nama Sekolah	SD Negeri No. 104301 Pematang Gajang
NPSN	10209675
Data Sekolah Tujuan	

Daftar

← Detail Semua Data

Nama	Kosong
Data Sekolah Asal	
Data akan dikunci	
Anda akan melakukan finalisasi data dan data yang anda masukkan pada proses sebelumnya akan dikunci. Tekan tombol OK untuk melanjutkan.	
<input type="button" value="OK"/> <input type="button" value="Tidak"/>	
Nama Sekolah	SMP TEST
NPSN	0000

Daftar

16. Setelah melakukan pendaftaran silahkan cek secara berkala informasi pada notifikasi, Riwayat dan Hasil seleksi.

Jika notifikasi berubah, silahkan klik Riwayat untuk melihat alasan terjadinya perubahan notifikasi

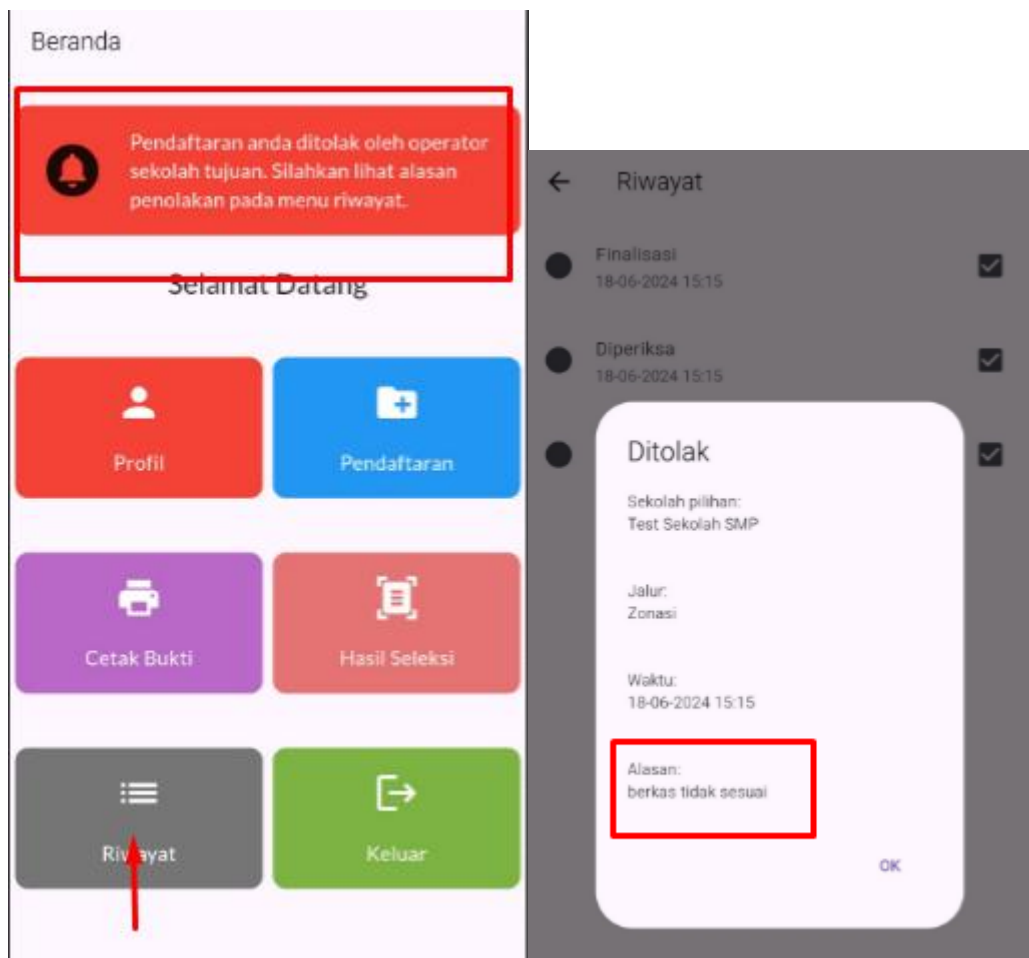

Silahkan perbaiki data pendaftar sesuai dengan pesan yang diberikan oleh Operator sekolah tujuan.

Lakukan pendaftaran Kembali dan perbaiki data sesuai dengan yang diarahkan oleh Operator Sekolah Tujuan.

17. Setelah Muncul Notifikasi pendaftaran diterima, silahkan cek secara berkala menu hasil seleksi untuk melihat HASIL SELEKSI SEMENTARA.

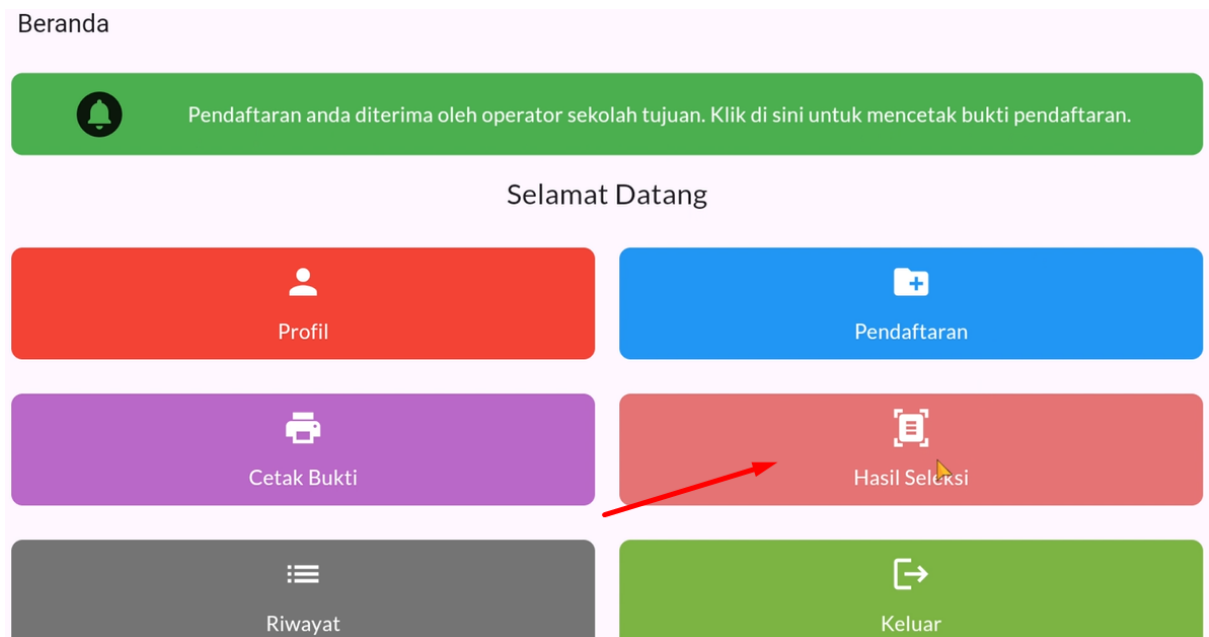

jika pendaftar jalur prestasi tidak lulus, silahkan mencoba melakukan pendaftaran kembali di jalur berikutnya sesuai dengan jadwal dibawah ini.

010

pendaftar yang mengikuti jalur domisili namun pada HASIL SELEKSI SEMENTARA dinyatakan TIDAK LULUS, dapat MENGUBAH PILIHAN SEKOLAH HANYA SATU KALI dengan sekolah tujuan yang dikeluarkan oleh sistem.